ISTITUTO COMPRENSIVO STATALE - -S. ZENONE D. EZZELINI
Prot. 0008891 del 06/11/2026
IV (Uscita)

Interventi di consulenza per una corretta gestione degli alunni con difficoltà specifiche di apprendimento e supporto per la predisposizione del piano didattico personalizzato.

Sportello docenti

- Supporto nel riconoscimento delle difficoltà/disturbo;
- Progettazione e verifica della didattica;
- Organizzazione del setting didattico;
- Utilizzazione metodologie di intervento;
- Individuazione di sussidi specifici;
- Riflessione sugli aspetti educativi collegata alle diffcoltà e/o disturbo;
- Predisposizione del Piano didattico personalizzato;
- Eventuale invio, per un approfondimento ai servizi specialistici del territorio.



Richiedi un appuntamento

Dal lunedi al sabato
dalle ore 11.00 alle ore 12.00

presso **ISISS Carlo Rosselli**
tel. 0423 494286

sportello.ddsa@comprensivosanzenone.edu.it

Con il termine DSA
si fa riferimento ai soli disturbi di abilità scolastiche e in particolare:

DISLESSIA
DISGRAFIA
DISORTOGRAFIA
DISCALCULIA

La principale caratteristica di definizione di questa categoria di disturbi è la *"specificità"* intesa come un disturbo che interessa alcune abilità in modo significativo, ma circoscritto, lasciando intatto il funzionamento intellettivo in generale.

Il servizio è **gratuito**
per gli istituti che hanno aderito
al **CTI Ambito Territoriale 13**
Treviso Ovest

Come accedere al servizio

Su appuntamento ogni primo e terzo mercoledi del mese, a partire dal **04/11/2026 fino al 26/05/2027 dalle ore 14.00 alle ore 16.00.**

Referente

Prof.ssa Lucia Girolimetto

ISISS Carlo Rosselli
Via Rizzetti, 10
Castelfranco Veneto (TV)
tel. 0423 494286

sportello.ddsa@comprensivosanzenone.edu.it

ISS Einaudi - Scarpa
Via J. Sansovino, 6
Montebelluna (TV)

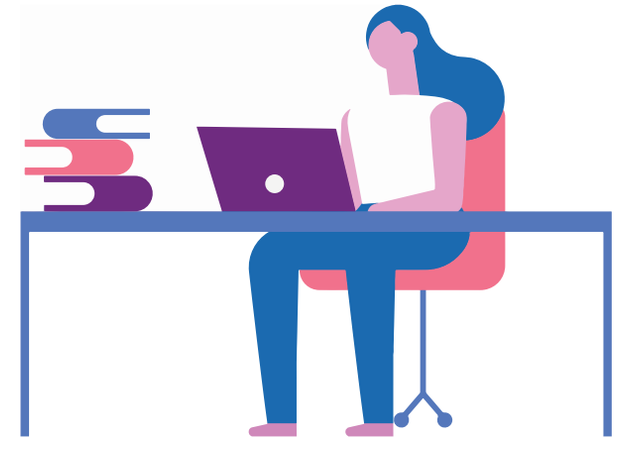

Il Centro Territoriale per l'Inclusione

Il **Centro Territoriale per l'Inclusione** si propone come un punto di riferimento costante per le famiglie, gli operatori della scuola e delle ULSS, gli enti locali e le associazioni di volontariato.

L'**obiettivo primario** è seguire gli alunni in difficoltà lungo tutto il percorso didattico dalla scuola dell'infanzia alla scuola superiore, fino ad un eventuale inserimento nei corsi professionali e nel mondo del lavoro.

Il Centro **si occupa** dei vari aspetti dell'*integrazione scolastica*, dalla documentazione alla formazione al monitoraggio delle risorse territoriali, all'attività d'informazione, ricerca, consulenza, nell'intento anche di proporre *percorsi formativi sulla diversità* e su una nuova cultura dell'handicap al mondo della scuola e del lavoro.



SCUOLA CAPOFILA

IC San Zenone degli Ezzelini
Via Canova, 2 - 31020
San Zenone degli Ezzelini (TV)

Tel. 0423 567080
CTI@comprensivosanzenone.edu.it

Centro Territoriale
per l'inclusione degli Alunni/Studenti
con bisogni educativi speciali
Treviso Ovest

C T I
Centro
Territoriale
Inclusione

Attiva per l'anno scolastico 2026/2027

SPORTELLO DI CONSULENZA
ONLINE E IN PRESENZA

Sui Disturbi Specifici di Apprendimento per docenti della Scuola Secondaria di secondo grado

